

À quel point le soulagement immédiat des patients souffrant de dents sensibles est-il important pour vous?



elmex
SENSITIVE PROFESSIONAL™

La plupart des patients qui utilisent le dentifrice elmex® SENSITIVE PROFESSIONAL™ profitent de la vie sans qu'aucune douleur ne vienne la gâcher**:



93%

Boissons chaudes



94%

Glaces



92%

Boissons fraîches

Pourcentage des patients pouvant déguster à nouveau des aliments ou des boissons qu'ils devaient auparavant éviter

La sensibilité disparaît et la qualité de vie augmente!

- Après son activation au contact de la salive, la technologie réparatrice **PRO-ARGIN®** forme immédiatement une couche protectrice riche en calcium à la surface de la dentine.
- Ce complexe pénètre en profondeur dans les tubules dentinaires, les obture et répare immédiatement*.

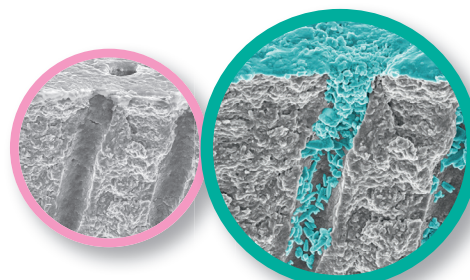

AVANT

APRÈS

Cliché de la surface dentinaire pris au MEB (in vitro)

La protection des gencives permet de réduire le risque de sensibilité dentaire!

Jusqu'à environ 70 % des adultes en Europe souffrent de récession gingivale

La récession gingivale est **LA** première cause de la sensibilité dentaire***

Les deux objectifs de l'hygiène bucco-dentaire à la maison sont: un soulagement efficace de la douleur **ET** la prévention des pathologies parodontales

* Pour un soulagement immédiat de la douleur, appliquer et faire pénétrer en massant doucement du bout du doigt la dent sensible pendant une minute, et ce jusqu'à deux fois par jour.

** Source: Patient Experience Study, EU 2015, IPSOS. Au cours de l'étude, un produit test à la formule identique a été utilisé.

*** Cité d'après: 5. Deutsche Mundgesundheitsstudie (5e étude allemande relative à la santé bucco-dentaire, DMS V), 2016.

NOUVEAU – Soulagement efficace de la douleur ET prophylaxie des maladies parodontales:



ACTION RÉPARATRICE

Technologie réparatrice Pro-Argin®



Obture et répare les tubules dentinaires



Soulagement immédiat* de la douleur

Soulagement durable de la douleur

ACTION PRÉVENTIVE

Oxyde de zinc et citrate de zinc



Renforce les gencives

Aide à lutter contre la récession gingivale



Prévient ainsi la sensibilité dentaire

Prévention cliniquement prouvée – réduction du nombre de gingivites et moins de nouvelle formation de tartre

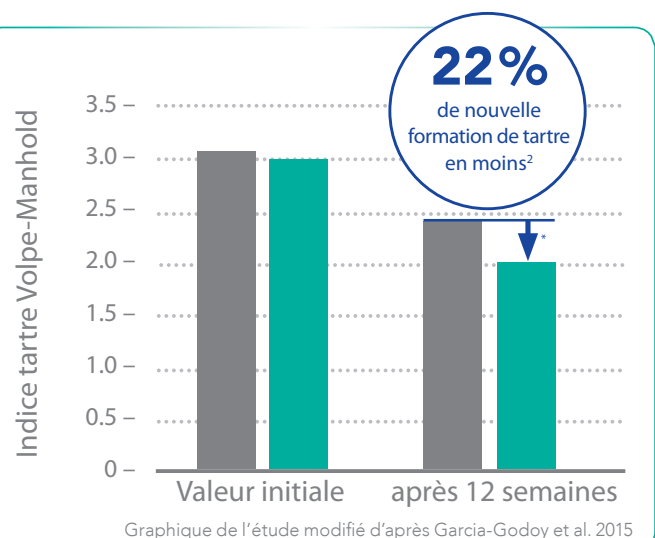
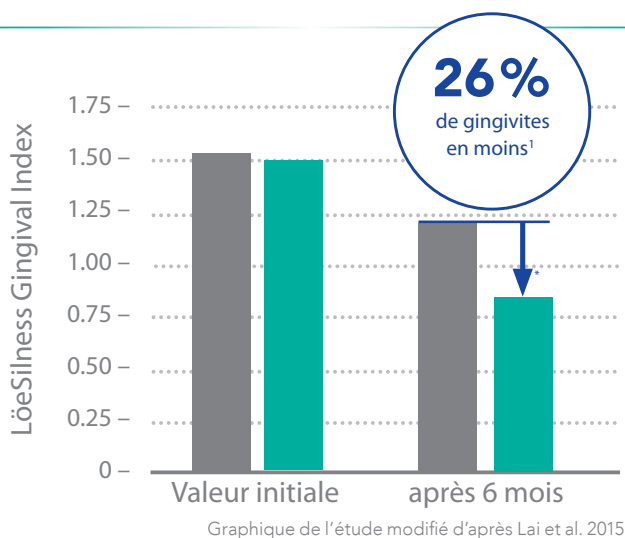



elmex® est la marque la plus recommandée par les dentistes et les hygiénistes dentaires pour soulager les dents sensibles.

Le premier choix pour la maison:



	elmex® SENSITIVE PLUS	elmex® SENSITIVE PROFESSIONAL™	elmex® SENSITIVE PROFESSIONAL™ REPAIR & PREVENT
PROBLÈME	<ul style="list-style-type: none"> Collets dentaires dénudés, qui augmentent le risque de caries du collet et de sensibilité dentaire 	<ul style="list-style-type: none"> Sensibilité 	<ul style="list-style-type: none"> Sensibilité Risque élevé de récession gingivale
TECHNOLOGIE	<ul style="list-style-type: none"> Formule nettoyante spécialement conçue pour le soin des dents sensibles Le fluorure d'amines dépose une couche de protection durable sur les dents et les collets dentaires dénudés, et protège efficacement contre les caries 	<ul style="list-style-type: none"> La technologie réparatrice PRO-ARGIN® obture et répare les tubules dentinaires Disponible également en version "BLANCHEUR" 	<ul style="list-style-type: none"> Technologie réparatrice PRO-ARGIN® La formule contient en plus de l'oxyde de zinc et du citrate de zinc
USAGES PRINCIPAUX	<ul style="list-style-type: none"> Protection et soin de base des dents sensibles et des collets dentaires dénudés 	<ul style="list-style-type: none"> Soulagement immédiat* et durable de la sensibilité dentaire 	<ul style="list-style-type: none"> Soulagement immédiat* et durable de la sensibilité dentaire Le zinc aide à prévenir toute sensibilité dentaire ultérieure grâce au renforcement des gencives

* Enquête relative aux dentifrices réalisée auprès de dentistes et d'hygiénistes dentaires (n = 300), 2015.

Après le brossage des dents et en dehors de la maison:



- Élimine durablement les causes de sensibilité dentaire dès le premier jour d'utilisation
- Le stylo anti-sensibilité renferme un gel contenant la technologie éprouvée Pro-Argin™, cliniquement testée
- Soulagement immédiat de la douleur grâce à l'obturation des tubules dentinaires exposés
- Dans le cadre d'une utilisation régulière, il se forme une couche de protection durable qui agit comme un scellement



- Se brosser**
les dents avec une brosse aux soies souples et du dentifrice.



- Traiter**
directement là où se trouve la source de la douleur.



- C'est terminé**
ranger le stylo dans le manche de la brosse à dents.

Références

¹ Published at EuroPerio 2015 by Lai et al. J Clin Periodontol 42 S17 (2015), P0748.

² Published at EuroPerio 2015 by Garcia-Godoy et al. J Clin Periodontol 42 S17 (2015), P0779.